

# ПОДРОБЕН УСТРОЙСТВЕН ПЛАН

план извадка от проект на ПУП ПРЗ  
за УПИ II-406 в кв. 9 по плана на кв. Балъм дѐре - ПИ 10135.4503.406

ОБЩИНА ВАРНА  
ОДОБРЯВАМ  
ЗАПОВЕД № Г-124/09.04.2020  
ЗАМЕСТНИК-КМЕТ  
ПЕЙЧО ПЕЙЧЕВ

## ИЗВАДКА

от проект на ПУП ПРЗ на кв. "Балъм дѐре" район Вл. Варненчик Варна  
и кад. карта одобрена със Заповед РД-18-30/19.06.2007 г. на ИД на АГКК  
М 1:1000

## ПЛАН ЗА РЕГУЛАЦИЯ

М 1:1000

## ПЛАН ЗА ЗАСТРОЯВАНЕ

М 1:1000

Кадастрална координатна система 2005 г.

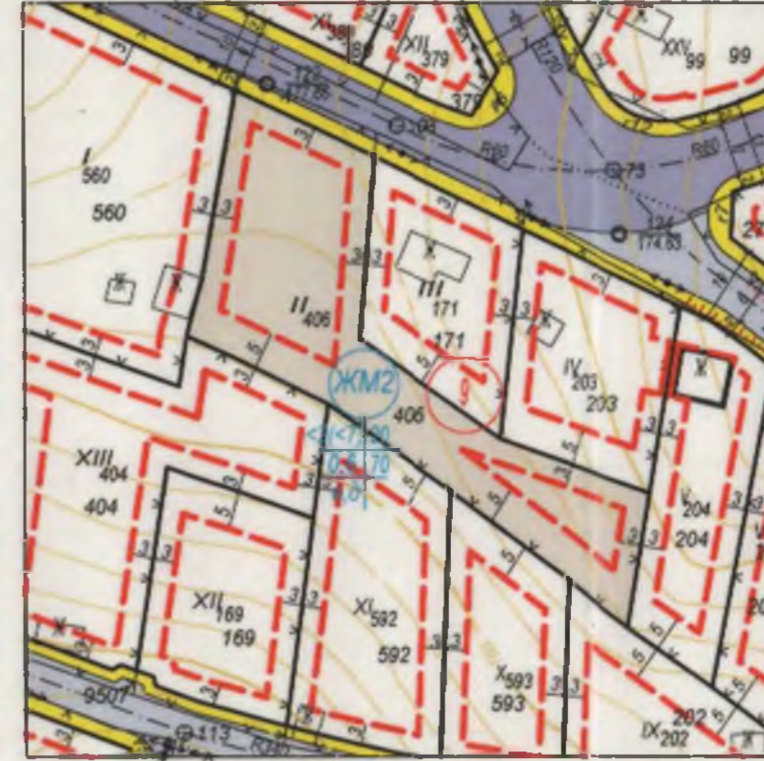
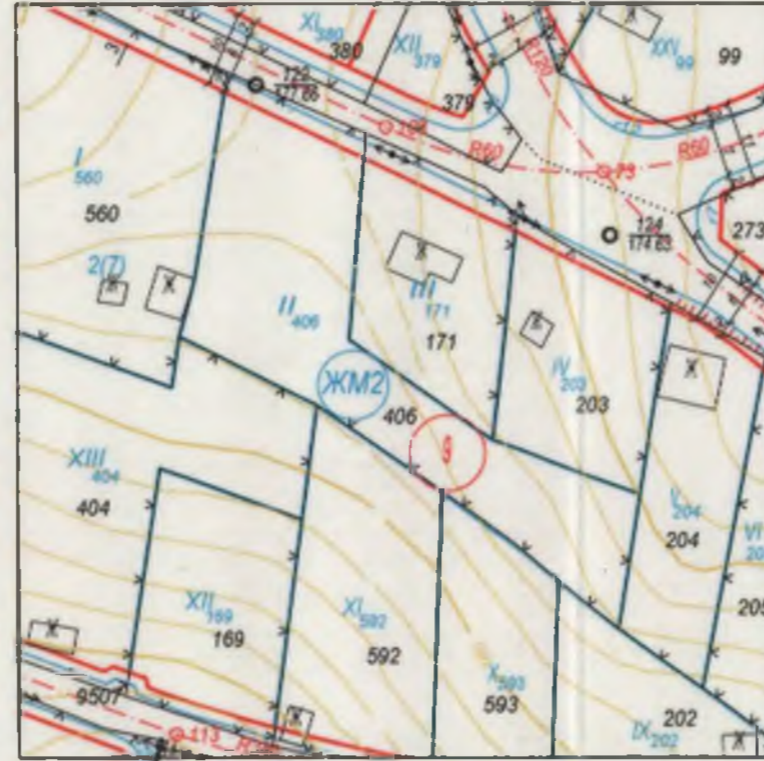
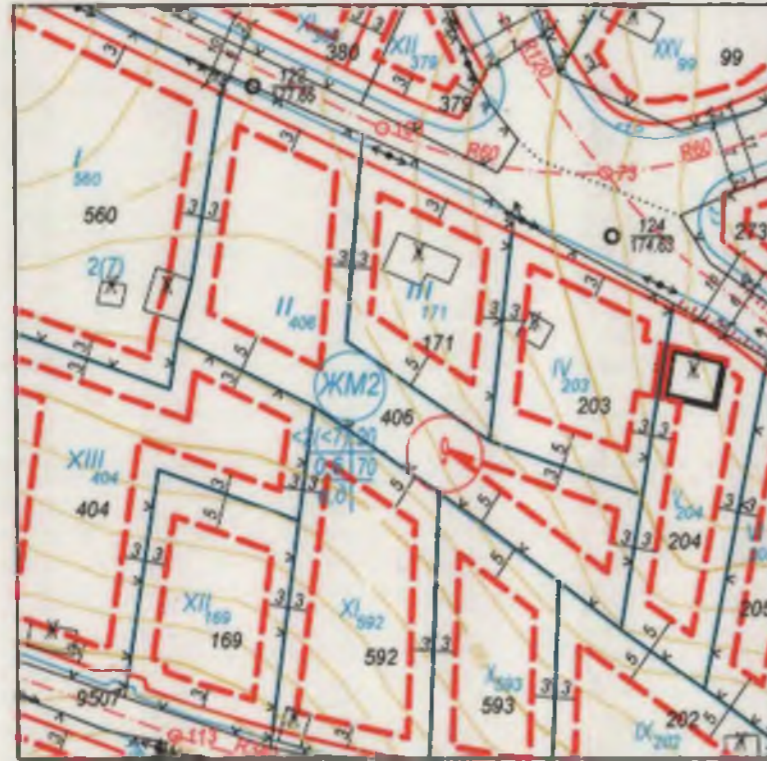

Графичната част е неразделна  
от Заповед №.....

- Легенда
- Жилница устройствена зона
  - Гърестепенна улчна мрежа IV клас
  - Обслужващи улици клас VI
  - Имотна граница
  - Улично рег. линия
  - Деорицно рег. линия
  - Огр. линия на застрояване
  - Номер на квартал
  - Номер на УПИ
  - Номер на ПИ
  - Номер на кад. район

Г - устройствени показатели

N: кв	УПИ	УЗ	предназн.	ет(еис,	п%	Китп	оз%	зестр
9	II-406	ЖМ2	жилищно строителство	<2(<7)	20%	0,6	70	е

Табл. по чл. 16 от ЗУТ

ПИ 406 - площ	УПИ - площ	повърхляне-м2	повърхляне-%
1268	1216 м2	52 м2	4.1 %

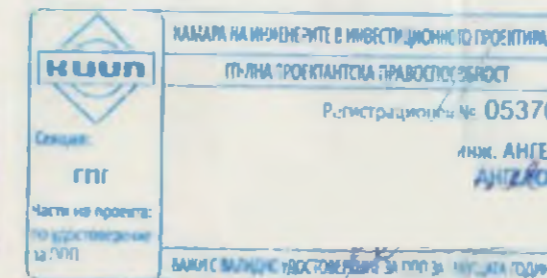
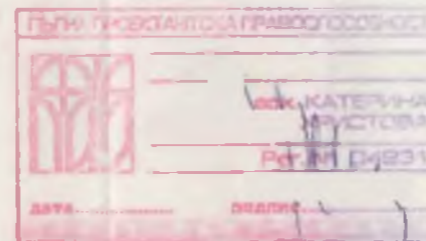

ПУП ПРЗ план извадка от проект на ПРЗ за УПИ II-406 в кв. 9 по плана на кв. Балъм дѐре район Вл. Варненчик, общ. Варна - ПИ 10135.4503.406	
Част:	Устройствено планиране
Фаза:	Окончателен проект
Проектант:	арх. Катерина Христова
Проектант регулация:	инж. Ангел Ангелов
Възложители:	Стефка Милена, Михаил Миланов
ар. Варна - 2019 год.	