

ПОДРОБЕН УСТРОЙСТВЕН ПЛАН

план извадка от проект за регулация и застрояване на кв. "Балъм дере"
за УПИ XXI-508 за жил.стр. в кв.18 - ПИ 10135.4503.508 по КККР

ОБЩИНА ВАРНА
ОДОБРЯВАМ
ЗАПОВЕД № 272/19.09.
ЗАМЕСТИК-КМЕТ
ПЕЙЧО ПЕЙЧЕВ

ИЗВАДКА

от проект на ПУП ПРЗ на кв. "Балъм дере" район Вл. Варненчик Варна
и кад. карта одобрена със Заповед РД-18-30/19.06.2007 г. на ИД на АГКК
М 1:1000

ПЛАН ЗА РЕГУЛАЦИЯ

М 1:1000

ПЛАН ЗА ЗАСТРОЯВАНЕ

М 1:1000

Кадастрална координатна система 2005 г.

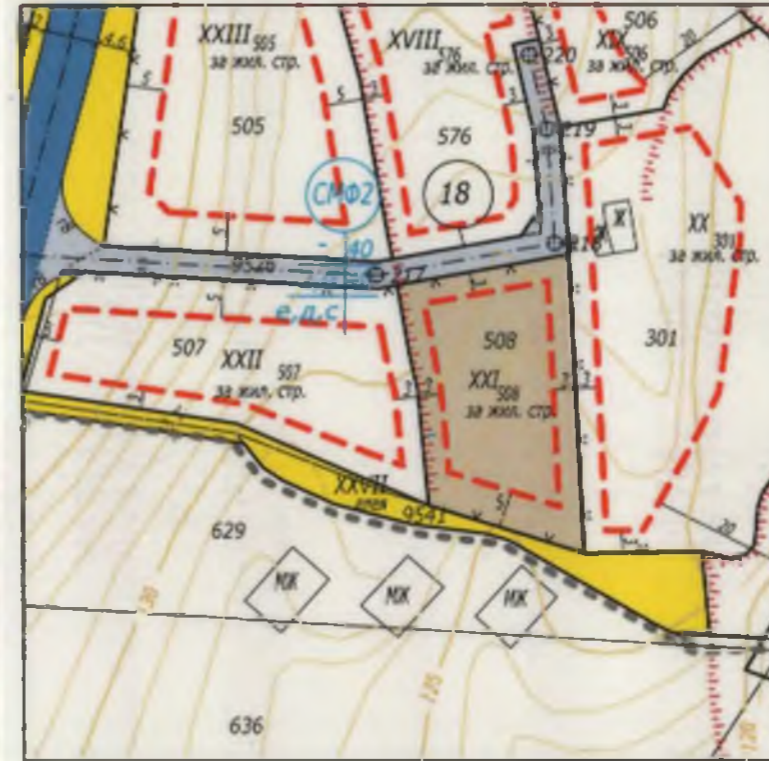
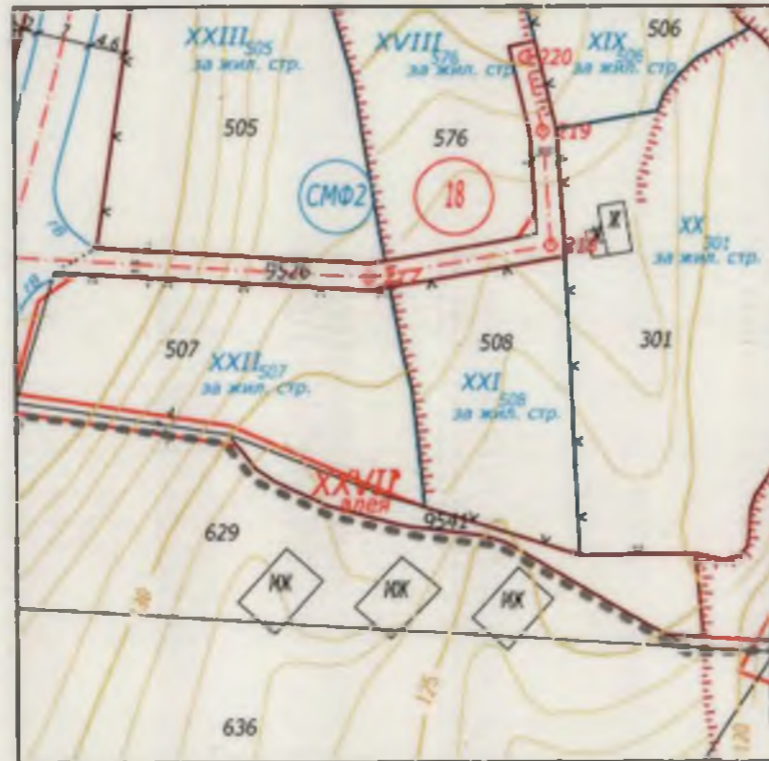
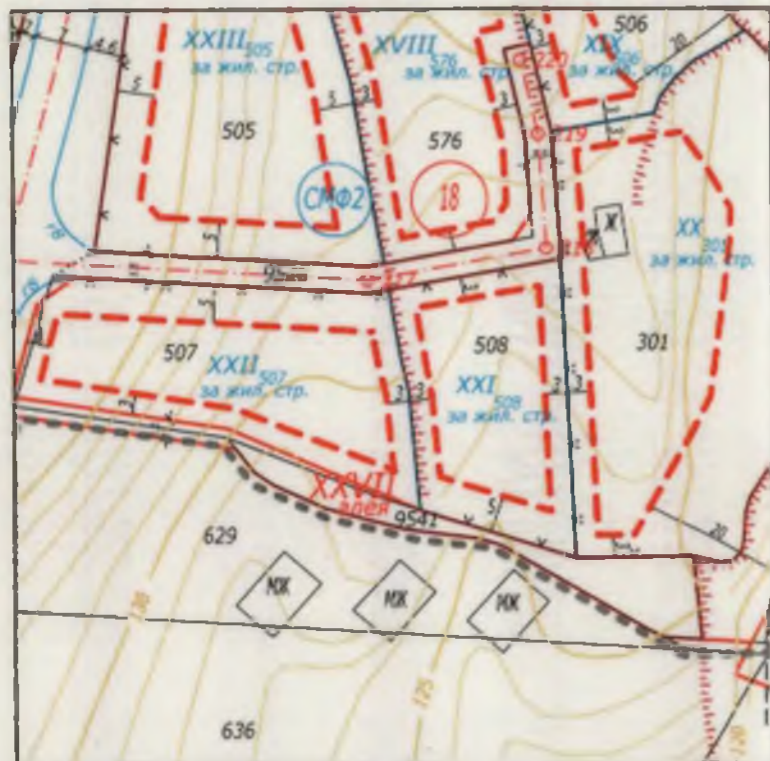

Графичната част е неразделна
от Заповед N:

Легенда

- Жилищна устройствена зона
- Първостепенна ул. мрежа
- Обслужващи улици клас VI
- Имотна граница
- Улично рег. линия
- Дворищно рег. линия
- Огр. линия на застрояване
- Номер на квартал
- Номер на УПИ
- Номер на ПИ
- Номер на кад. район
- обхват на разработката

Градоустройствени показатели

N: кв.	УПИ	УЗ	предназн.	ет(вис)	пл%	Кинт	оз%	застр.
18	XXI-508	СМФ2	жилищно строителство	-	40%	2,0	40%	е

Таблица на площите

ПИ 508- площ	УПИ - площ	прехвърляне-м2	прехвърляне-%
724 м2	724 м2		

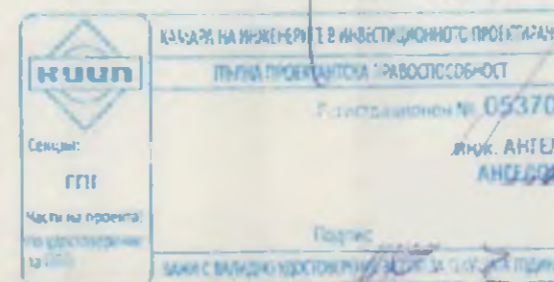
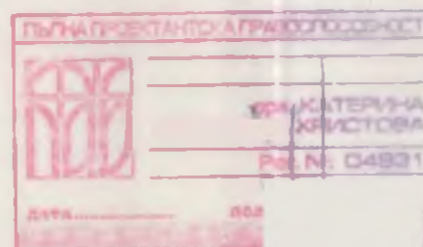

ПУП ПРЗ план извадка от проект на ПРЗ на кв. "Балъм дере" за УПИ XXI-508 за жил. стр. в кв.18 район Вл. Варненчик, общ. Варна - ПИ 10135.4503.508	
Част:	Устройствено планиране
Фаза:	Окончателен проект
Проектант:	арх. Катерина Христова
Проектант регулация:	инж. Ангел Ангелов
Възложител:	Бояна Виктор Кърджилова
гр. Варна - 2020 год.	